

Lieber Neuankömmling,

damit du hier im Forum zurechtkommst, haben wir hier einige so genannte Screenshots zusammen gestellt.

So sieht das Bild aus, sobald du dich angemeldet hast:

Forum	Letzter Beitrag	Themen	Beiträge
Allgemeines			
Nutzungsbedingungen Wichtige Informationen - bitte lesen!	Gültige E-Mailadresse von Barbara 01.12.2008 08:23	6	7
Feedback & Fragen zum Forum Für Feedback und Fragen jeder Art - du musst dich registrieren um hier zu schreiben!	Album von catalpa 29.03.2011 19:32	108	608
Testforum (1 Betrachter) Hier könnt ihr das Forum und seine Funktionen ausprobieren - die Beiträge werden regelmäßig gelöscht	Smilies von Achenzine 05.05.2011 16:53	42	175
Info-Bereich			
Basics & Mehr Link zum Info-Bereich auf unserer HP mit wichtigen Informationen zu Diabetes, Insulinen, Einstellungs-Protokollen, Futter und mehr	-	-	-
Links (1 Betrachter) Wichtige Internetadressen	Studien und Artikel von Linda 24.05.2006 12:18	9	13
Diabetische Katzen			
Vorstellungen (16 Betrachter) Die Vorstellungen unserer Mitglieder Unterforen: Zuckerschnitten suchen ein Zuhause	Gefi mit Schneeflocke - Vorstellung von Krabat Heute 07:59	518	661
Insulin-Einstellungen (16 Betrachter) Einstellungen von diabetischen Katzen mit Lantus/Levemir, auch von Katzen die auf diese Insuline wechseln. Ein Thread pro Katze!	Mona's Merlin mit Lantus von Hildegard/Benny Heute 09:08	465	80.399
Diabetes-Verschiedenes (2 Betrachter) Ness uns Diskussionen rund um Diabetes und Insulin	Studie der LMU München zu Katzen mit... von Sylvia mit Rowdy Heute 07:40	167	1.431

Dein Einstellungs-Thema (in der Forensprache auch „Thread“ genannt) findest du, wenn du auf den Link **Insulin-Einstellungen** klickst. Je nach dem, wie viel geschrieben wird, muss man manchmal etwas suchen.

diabetes-katzen.net
Erstellung diabetescher Katzen mit Lantus bzw. Levemir

Willkommen, Maus!
Dein letzter Besuch war: Gestern um 22:05 Uhr
Private Nachrichten: Ungelassen 0, insgesamt 7.

Themen im Forum : Insulin-Einstellungen

Ankündigung: Forum-Regeln
Kitten (Administrator) Hits: 9.890
19.04.2006

Thema / Autor	Letzter Beitrag	Antworten	Hits
Infos für Neue - bitte lesen! Kitten	22.01.2010 18:54 von Kitten	0	1.536
Warum benutzen wir kein Caninsulin? Kitten	19.04.2008 19:48 von Kitten	0	7.866
Katzen mit Diabetes: Einstellungsprotokoll für Lantus & Levemir Kitten	06.04.2008 20:57 von Kitten	0	7.907
Physiologische Blutzuckerwerte für diabetesche Katzen Barbara	23.04.2006 21:08 von Barbara	0	3.244
Mona's Merlin mit Lantus (1 2 2 ... Letzte Seite) Mieke mit Jessy	Heute 09:06 von Hildegard/Benny	642	7.622
Annette's Girie mit Lantus (1 2 2 ... Letzte Seite) Ida mit Cleo	Heute 09:01 von Hildegard/Benny	733	7.211
Tanja's Jerry mit Lantus (1 2 2 ... Letzte Seite) Tanja mit Jerry	Heute 08:48 von Hildegard/Benny	485	7.356
Gel's Schneeflocke mit Capinsulin Hildegard/Benny	Heute 08:42 von Maus	1	15
Claudia's Bardi mit Lantus (1 2 2 ... Letzte Seite) Petra und Schorsch	Heute 07:18 von Petra und Schorsch	241	3.399
Birgit's Konstantin mit Levemir (1 2 2 ... Letzte Seite) Beate und Schorsch	Heute 06:50 von Sabine	1.559	19.488

Dort klickst du dann auf dein **Thema**. Je nach dem, wie viel bereits geschrieben wurde, kannst du auch auf den Link **Letzte Seite** klicken. Dann springt das Bild direkt auf die aktuellsten Einträge.

diabetes-katzen.net
Einstellung diabetischer Katzen mit Lantus bzw. Levemir

Diabetes-Katzen Forum > Diabetische Katzen > Insulin-Einstellungen
Gel's Schneeflocke mit Caninsulin

Kontrollzentrum Hilfe Benutzerliste Kalender Neue Beiträge Suchen Nützliche Links Abmelden

Antworten Antwort

Heute, 06:42 #1

Hildegard/Benny
Benutzer
Registriert seit: 04.11.2008
Ort: Tecklenburg
Beiträge: 5.177

Gel's Schneeflocke mit Caninsulin

Hallo Geli,

herzlich willkommen hier im Forum mit Deiner Schneeflocke. 🐾

Mit dem ganzen Computerkram hatte ich zu Anfang von Benny's Diabeteserkrankung auch zu kämpfen - Hölle. 😞 Aber glaub mir, man wächst an seinen Aufgaben. 😊

Toll wäre es, wenn Du Dir in der Apotheke ein Glukometer mit passenden Teststreifen besorgen könntest und Schneeflocke's Blutzucker selbst messen würdest. Nur wenn man den Blutzucker seiner Katze kennt, kann man sie auch sicher einstellen auf Insulin.

Grundsätzlich würde ich Dir zu einem Insulinwechsel raten. Lantus wirkt deutlich sanfter als Caninsulin und es lassen sich damit viel gesündere Werte bei der Katze erreichen.

Jetzt aber erst mal einen Schritt nach dem anderen. Das wichtigste ist erst mal ein Glukometer. 😊

Liebe Grüße
Hildegard

[Benny's Blutzuckerwerte](#)

http://www.diabetes-katzen.net/forum/newreply.php?id=newreply"e=1&p=116612

Klicke auf die Schaltfläche **Antworten**, um eine Antwort zu erstellen.

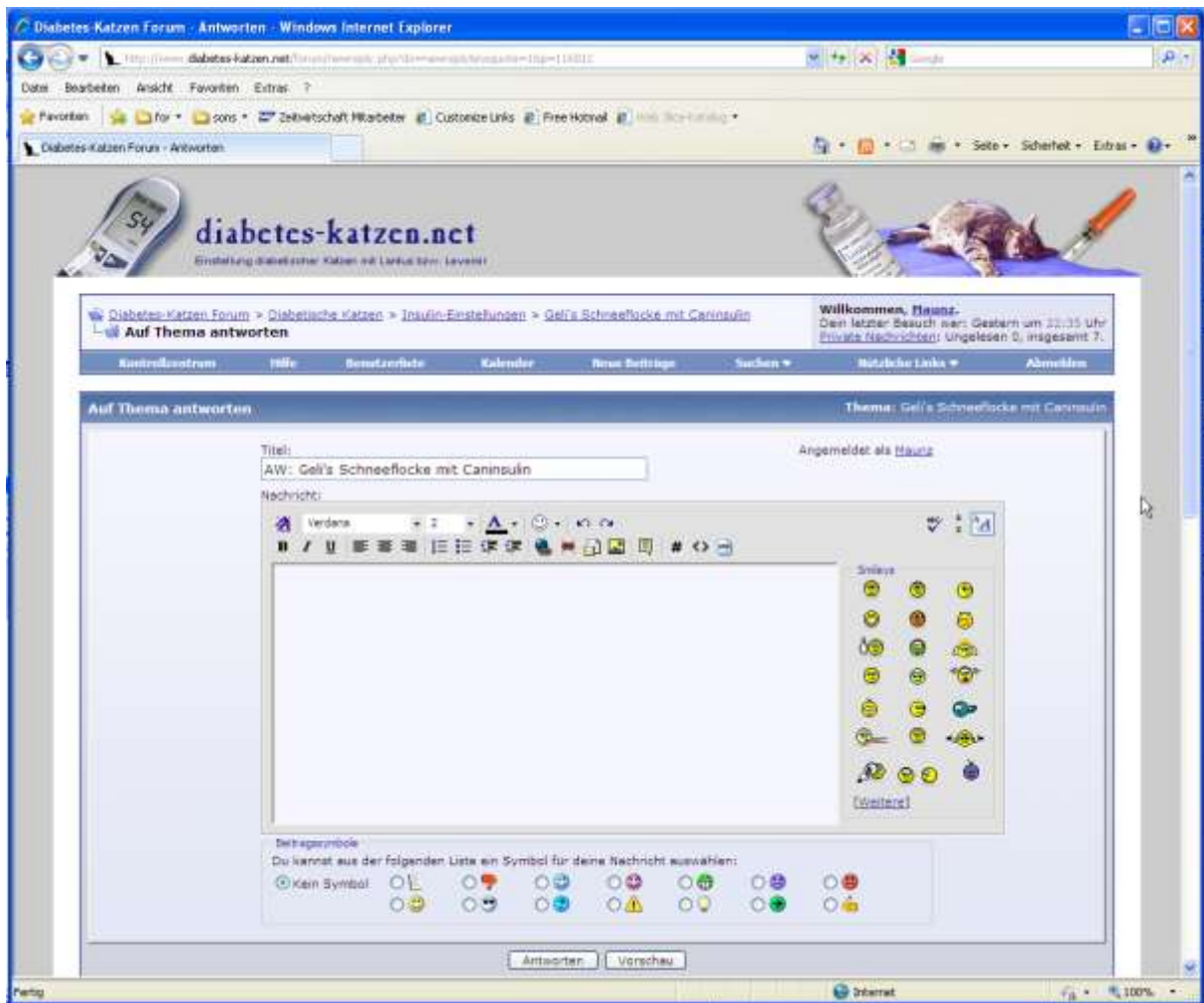

Jetzt kannst du deinen Text schreiben.

Um den Text zu formatieren, hast du über dem Textfeld einige Icons mit Formatangaben. Hier kannst du

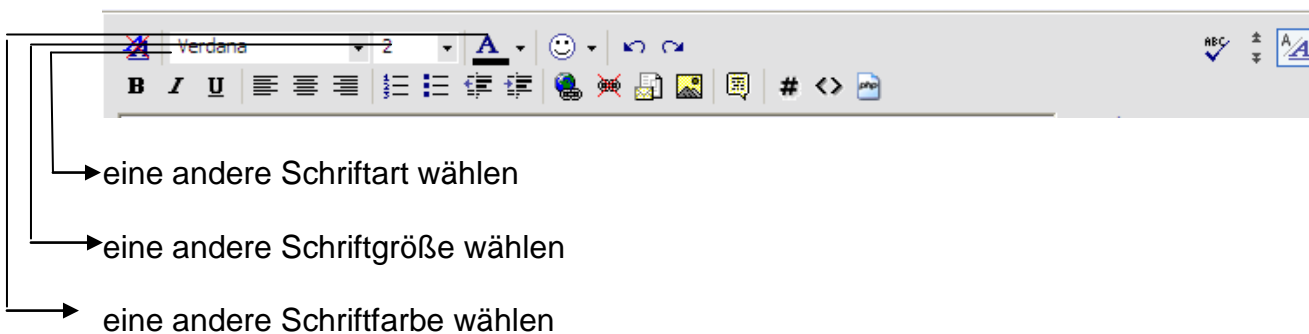

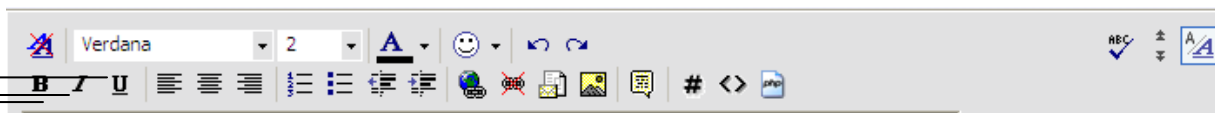

→ Den Text **fett** machen

→ Den Text *kursiv* machen

→ Den Text unterstreichen

usw.

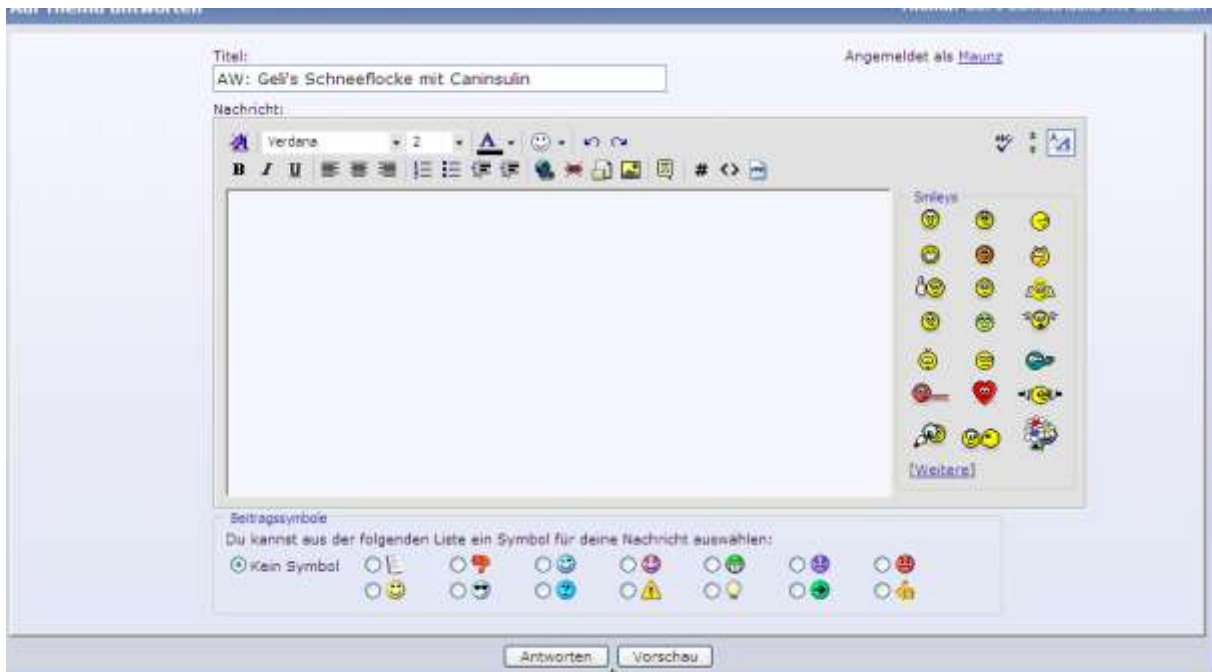

Anschließend einfach auf **Vorschau** oder **Antworten** klicken.

Außerdem hast du die Möglichkeit, so genannte PN's (Persönliche / Private Nachrichten) zu senden und zu empfangen.

Das geht so:

- Allgemeines:** Includes 'Nutzungsbedingungen' (1 Betrachter), 'Feedback & Fragen zum Forum', and 'Testforum' (1 Betrachter).
- Info-Bereich:** Includes 'Basics & Mehr' and 'Links'.
- Diabetische Katzen:** Includes 'Vorstellungen' (13 Betrachter), 'Insulin-Einstellungen' (23 Betrachter), and 'Diabetes-Verschiedenes' (4 Betrachter).

A table on the right side of the page lists forum topics with columns for 'Themen' and 'Beiträge':

Forum	Letzter Beitrag	Themen	Beiträge
Nutzungsbedingungen (1 Betrachter) Wichtige Informationen - bitte lesen!	Gültige E-Mailadresse von Ratrace 01.12.2008 06:23	6	7
Feedback & Fragen zum Forum Für Feedback und Fragen jeder Art - du musst dich registrieren um hier zu schreiben!	Album von ratrace 29.03.2011 19:02	106	606
Testforum (1 Betrachter) Hier könnt ihr das Forum und seine Funktionen ausprobieren - die Beiträge werden regelmäßig gelöscht!	Smilies von AchimMira 04.05.2011 16:53	42	175
Basics & Mehr Link zum Info-Bereich auf unserer HP mit wichtigen Informationen zu Diabetes, Insulinen, Einstellungs-Protokollen, Futter und mehr!	-	-	-
Links Wichtige Internetadressen!	Studien und Artikel von Kirsten 24.05.2006 12:18	9	13
Vorstellungen (13 Betrachter) Die Vorstellungen unserer Mitglieder! Unterforen: Zuckerschmitzen suchen ein Zuhause	Geh mit Schneeflocke - Vorstellung von Kirsten Heute 07:59	518	661
Insulin-Einstellungen (23 Betrachter) Einstellungen von diabetischen Katzen mit Lantus/Levemir, auch von Katzen die auf diese Insuline wechseln. Ein Thread pro Katze!	Hona's Merlin mit Lantus von gatzchen Heute 09:40	465	80.407
Diabetes-Verschiedenes (4 Betrachter) News und Diskussionen rund um Diabetes und Insulin!	Studie der LMU München zu Katzen mit... von Petra und Scharade Heute 09:37	167	1.432

Klicke oben links auf den Link **Kontrollzentrum**.

Diabetes-Katzen Forum - Benutzerkontrollzentrum - Windows Internet Explorer

http://www.diabetes-katzen.net/forum/energy.php

Diabetes-Katzen Forum - Benutzerkontrollzentrum

Vielen Dank!

Kontrollzentrum

- [Mein Profil](#)
- [Profil bearbeiten](#)
- [Profil löschen](#)
- Mein Netzwerk**
- [Kontakte & Freunde](#)
- [Bilder & Alben](#)
- Einstellungen & Optionen**
- [Benutzerbild ändern](#)
- [Signatur bearbeiten](#)
- [E-Mail & Passwort ändern](#)
- [Erstellungen ändern](#)
- [Lagerungs-Liste löschen](#)
- Private Nachrichten**
- [Postfach](#)
- [Neue Nachricht](#)
- [Nachrichtenerfolgung](#)
- [Grüßer löschen](#)
- Abonnierte Themen**
- [Abonniements anzeigen](#)
- [Grüßer löschen](#)
- Wochenschaus**
- [Termin-Erinnerungen](#)

Aktualisierte, abonnierte Themen: (4)

Thema / Autor	Letzter Beitrag	Antworten	Mits.
Tanja's Jerry mit Lantus (1 2 3 ... Letzte Seite) Tanja mit Jerry Antwort Abonnement löschen	Heute 09:19 von naturlo	488	7.356
Studie der LMU München zu Katzen mit Diabetes mellitus (1 2 2) Sylvie mit Rowdy Antwort Abonnement löschen	Heute 09:17 von Petra und Schorsch	24	503
Goll's Schneeflocke mit Caninsulin Hildegard/Benny Antwort Abonnement löschen	Heute 09:15 von Petra und Schorsch	0	15
Für Herzkatze Tristan (1 2 4) Ulla und Isolde Antwort Abonnement löschen	Gestern 22:50 von katerolier	24	262

[Alle abonnierten Themen anzeigen](#)

Gehe zu

Alle Zeitangaben in WEZ +3. Es ist jetzt 09:51 Uhr.

[-- Deutsch \(Du\)](#) | [Kontakt](#) | [Datenschutzerklärung](#) | [Nach oben](#)

Powered by vBulletin® Version 3.7.3 (Deutsch)
 Copyright ©2000 - 2011, Jelsoft Enterprises Ltd.
 Forumset 3.2011 - diabetes-katzen.net

http://www.diabetes-katzen.net/forum/profile.php?do=editoptions

Dort klickst du anschließend auf **Einstellungen ändern**.

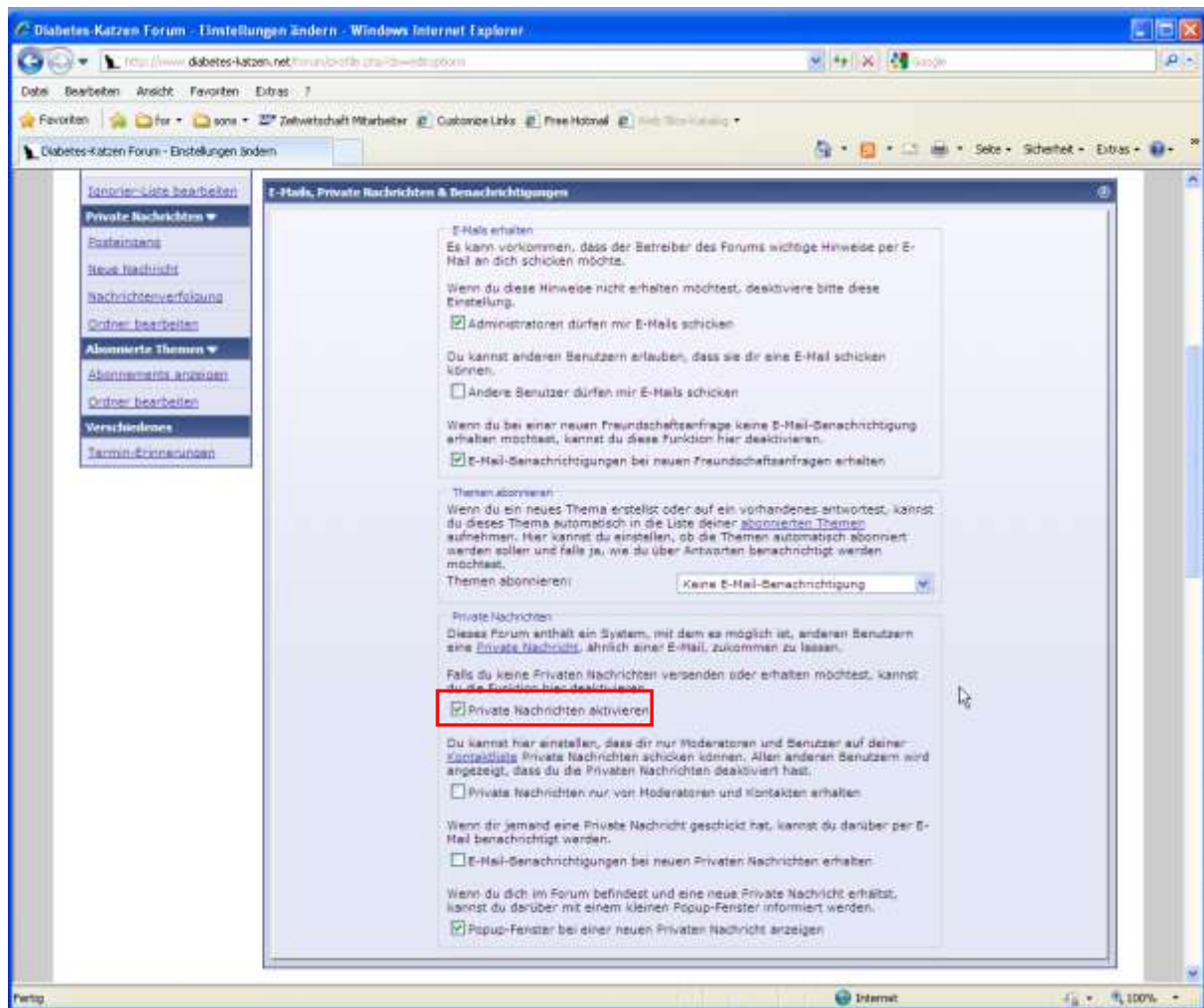

Scrolle mit dem Maus-Rad bis zum Punkt **E-Mails, Private Nachrichten & Benachrichtigungen**. Mit einem Mausklick setzt du einen Haken in das Kontrollkästchen **Private Nachrichten aktivieren**.

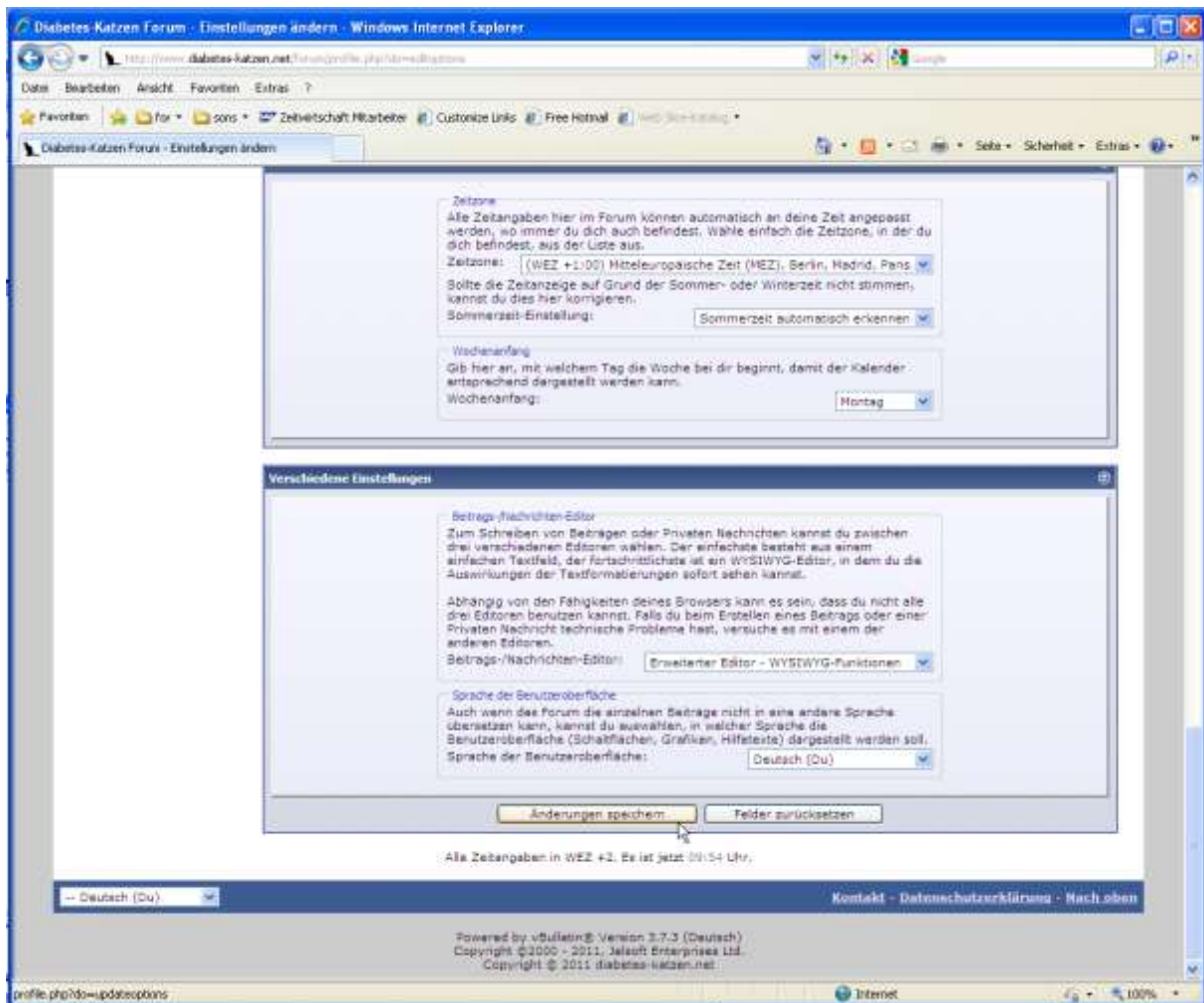

Scrolle mit dem Maus-Rad ganz nach unten auf die Seite und klicke auf **Änderungen speichern**. Nun ist dein Profil für PN's frei geschaltet.

Diabetes-Katzen Forum - Benutzerkontrollzentrum - Windows Internet Explorer

http://www.diabetes-katzen.net/private.php

Diabetes-Katzen Forum - Benutzerkontrollzentrum

Vielen Dank!

Kontrollzentrum

Mein Profil

[Profil bearbeiten](#)

[Profil löschen](#)

Mein Netzwerk

[Kontakte & Freunde](#)

[Bilder & Alben](#)

Einsteigen & Optionen

[Benutzerbild ändern](#)

[Signatur bearbeiten](#)

[E-Mail & Kennwort ändern](#)

[Einstellungen ändern](#)

[Interessensliste bearbeiten](#)

Private Nachrichten

[Posteingang](#)

[Neue Nachricht](#)

[Nachrichten-Verwaltung](#)

[Quellen bearbeiten](#)

Abonnierte Themen

[Abonniertes anzeigen](#)

[Quellen bearbeiten](#)

Verschiedenes

[Themen-Erneuern](#)

Aktualisierte, abonnierte Themen: (4)

Thema / Autor	Letzter Beitrag	Antworten	Hits
Tanja's Jerry mit Lantus (1 2 3 -- Letzte Seite) Tanja mit Jerry Antwort Abonnement löschen	Heute 09:39 von catstic	486	7.356
Studie der LMU München zu Katzen mit Diabetes mellitus (1 2 3) Sylvia mit Roody Antwort Abonnement löschen	Heute 09:37 von Petra und Schoracke	24	503
Gell's Schneeflocke mit Caninsulin Hildegard-Benny Antwort Abonnement löschen	Heute 09:35 von Petra und Schoracke	0	15
Für Herzkatze Tristan (1 2 3) Ulla und Iselde Antwort Abonnement löschen	Gestern 22:50 von katoniker	24	262

[Alle abonnierten Themen anzeigen](#)

Gehe zu

[Benutzerkontrollzentrum](#)

Alle Zeitangaben in WEZ +2. Es ist jetzt 10:00 Uhr.

[Kontakt](#) - [Datenschutzerklärung](#) - [Nach oben](#)

Powered by vBulletin® Version 3.7.3 (Deutsch)
 Copyright ©2000 - 2011, Jelsoft Enterprises Ltd.
 Copyright © 2011 diabetes-katzen.net

http://www.diabetes-katzen.net/forum/private.php?do=newson

Jetzt klickst du links auf **Neue Nachricht**.

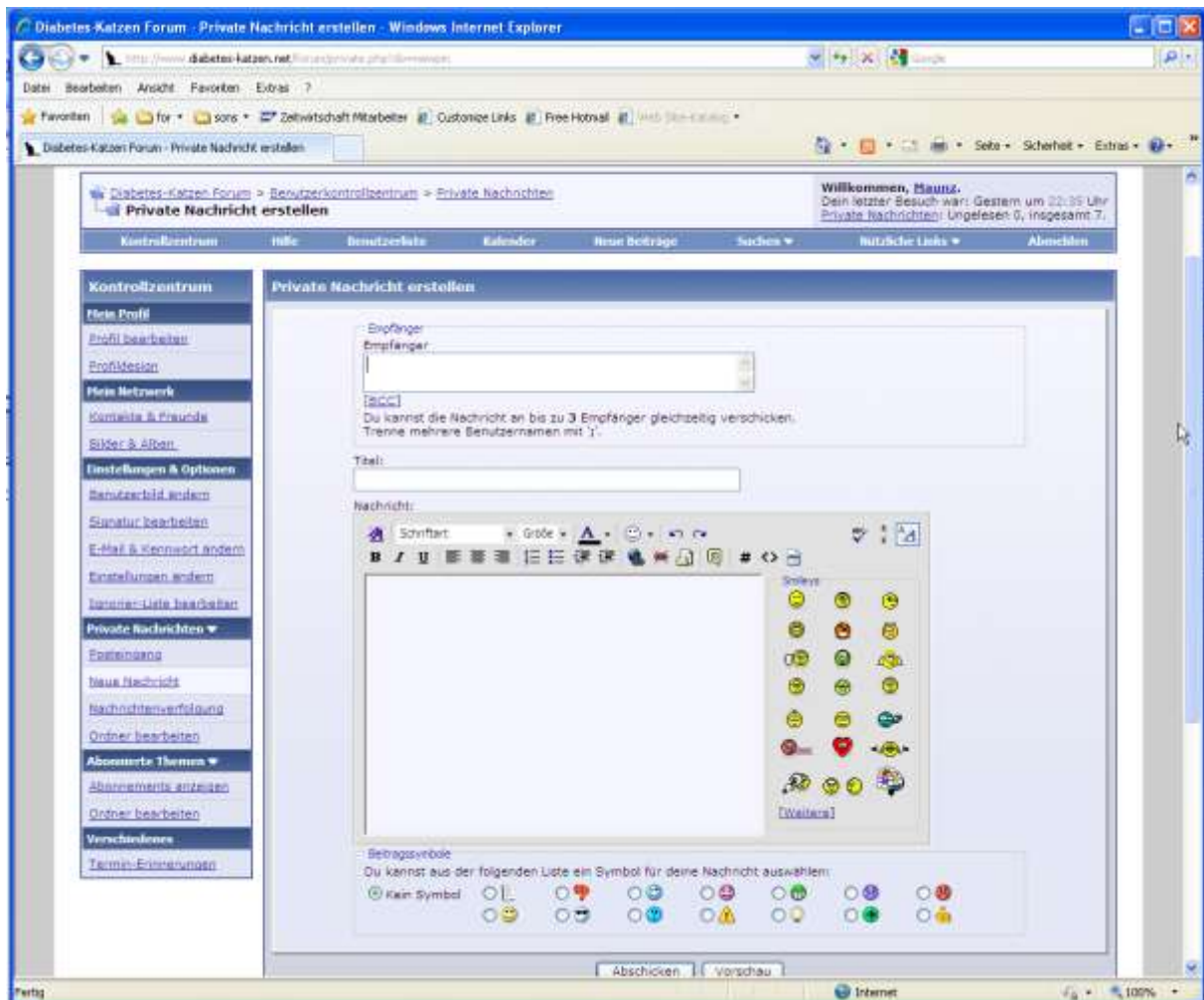

Um eine Nachricht zu schreiben, musst du den Benutzernamen eines Forum-Mitglieds bei **Empfänger** eintragen, einen **Titel** vergeben, deinen **Text** schreiben und anschließend auf **Abschicken** klicken.

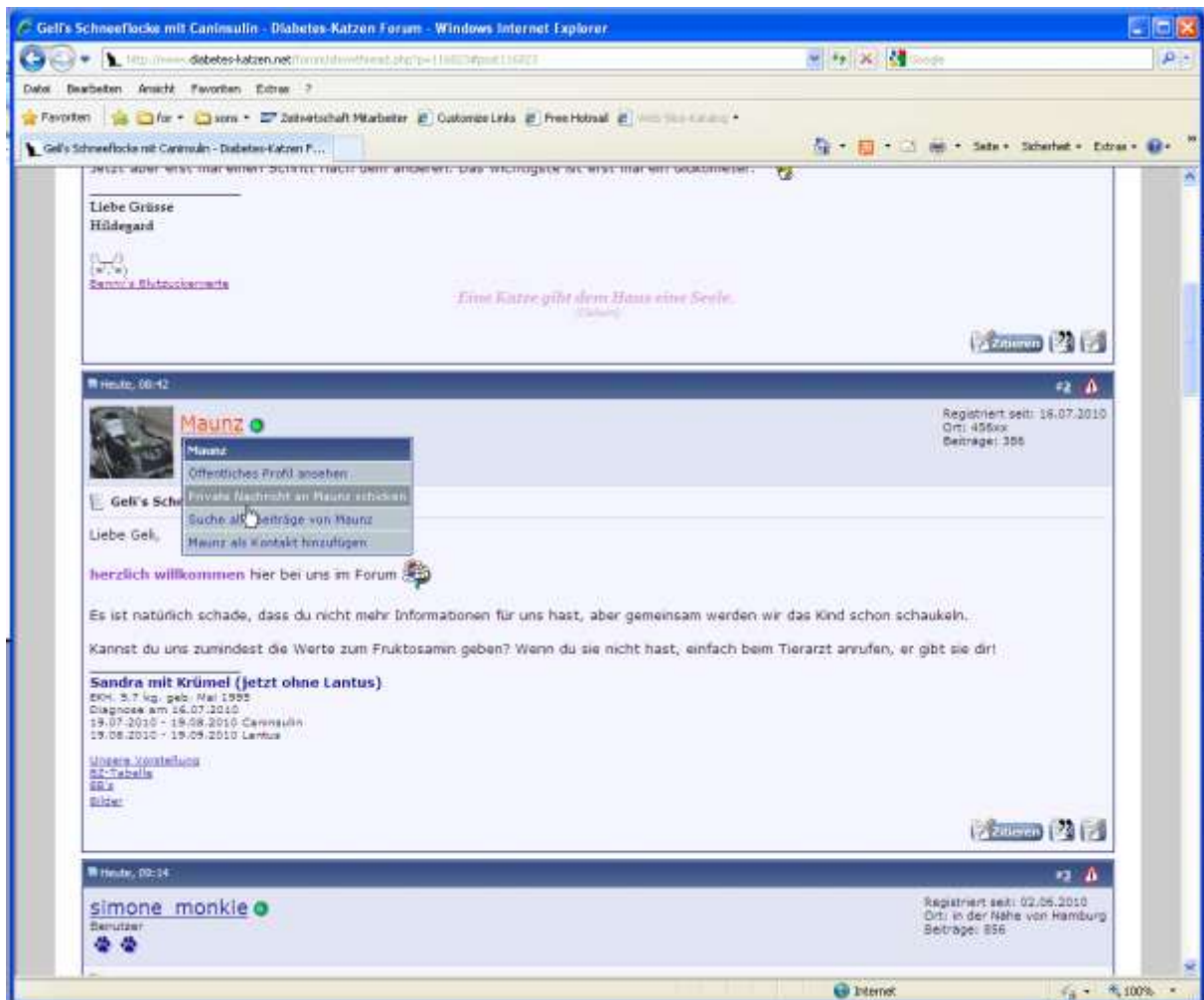

Oder du klickst in einem Thread auf den **Benutzernamen** desjenigen, dem du schreiben möchtest und anschließend auf **Private Nachricht an ...** .

In alles andere wächst man ziemlich schnell rein und es wird einem auch immer geholfen.